

CONVEGNO

IL MIELOMA MULTIPLO E L'INSUFFICIENZA RENALE: COS'E' CAMBIATO

Forlì, Mercoledì 26 Ottobre 2016

Ospedale G.B.Morgagni - L.Pierantoni
Sala Conferenze M. Pieratelli, Via C. Forlanini 34

SCHEDA D'ISCRIZIONE

Si prega di compilare in stampatello e di inviare, entro venerdì 21 ottobre 2015, alla Segreteria Organizzativa: Comunicazione&venti - Via Punta di Ferro 2/L, 47122 - Forlì (FC)
Tel. 0543 720901 - Fax 0543 031646
info@comunicazioneventi.it

Nome _____

Cognome _____

Indirizzo di residenza _____

Cap _____ Città _____ Prov. _____

Tel./Cell. _____

E-mail _____

Luogo e data nascita _____

Codice Fiscale _____

Libero professionista Dipendente
 Convenzionato Privo di occupazione

Medico Chirurgo (nefrologia, ematologia, medicina interna, medicina generale, oncologia) Infermiere

Ente di Appartenenza _____

Ordine, Collegio o Ass. Prof. _____

_____ N. iscriz. _____

Reclutato tramite sponsor No Si* _____

Autorizzo il trattamento dei miei dati personali ai sensi del D.L.196/2003 sulla privacy

Data _____ Firma _____

*Per reclutamento diretto si intende aver ricevuto un contributo per la partecipazione all'evento in oggetto o con il pagamento quota iscrizione o contributo per le spese logistiche sostenute per il viaggio. Nell'eventualità indicare nome sponsor e compilare la dichiarazione invito in segreteria.

Con il patrocinio di



CONVEGNO

IL MIELOMA MULTIPLO E L'INSUFFICIENZA RENALE: COS'E' CAMBIATO

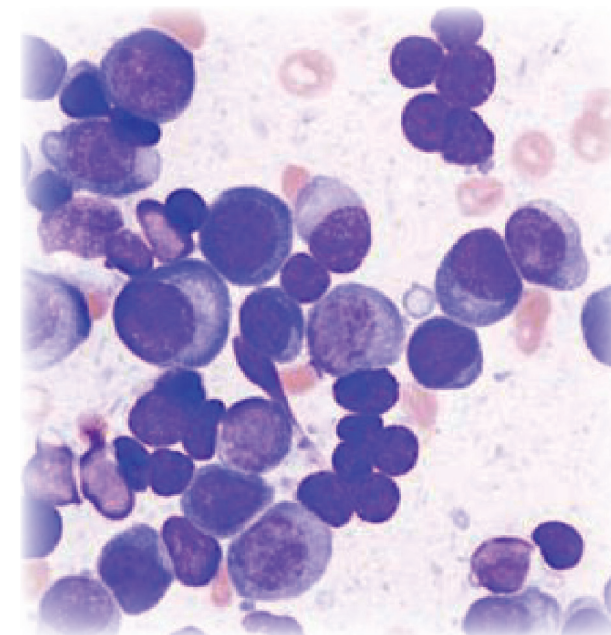

Iscrizione e Crediti Formativi Ecm

L'evento è accreditato ECM con il numero 3937-162202 assegnando 5 crediti formativi.

La partecipazione è gratuita e comprende attestato di partecipazione e kit congressuale. Il congresso sarà accreditato per 80 partecipanti per la professione MEDICO CHIRURGO (discipline: nefrologia, ematologia, medicina interna, medici di medicina generale, oncologia) e INFERMIERE. I crediti formativi per i discenti saranno erogati esclusivamente a chi ha frequentato il 100% del corso e superato il questionario di valutazione dell'apprendimento con almeno il 80% delle risposte corrette. Per motivi organizzativi si consiglia di effettuare l'iscrizione entro venerdì 21 ottobre.

Online dal sito www.comunicazioneventi.it, oppure compilando e inviando, alla segreteria organizzativa la scheda d'iscrizione allegata al programma.

Obiettivo formativo: Linee guida - Protocolli - Procedure.

Segreteria Organizzativa e Provider ECM

comunicazione&venti - Provider n. 3937
Via Punta di Ferro 2/L - 47122 Forlì (FC) - Tel. 0543 720901- Fax 0543 031646
www.comunicazioneventi.it - info@comunicazioneventi.it

Con il contributo non condizionante di

Baxter



Mercoledì 26 Ottobre 2016

Ospedale G.B.Morgagni - L.Pierantoni
Sala Conferenze M. Pieratelli
Via C. Forlanini 34, Forlì

Presentazione del convegno

Il Convegno si pone l'obiettivo di individuare una modalità condivisa di gestione del paziente con mieloma multiplo, patologia di stretta pertinenza ematologica con importanti implicazioni nefrologiche e sistemiche. In caso di insufficienza renale la prognosi funzionale renale può dipendere anche da una rapida ed efficace strategia terapeutica multidisciplinare.

Target primario del Corso sono medici e personale infermieristico dei reparti di ematologia e di nefrologia, ciascuno nel proprio ambito di competenza. Il Corso si propone inoltre a Medici Internisti e Medici di Medicina Generale impegnati nella gestione delle complicanze a lungo termine della patologia.

Vengono esaminati gli attuali standard di terapia "farmacologica" a cui possono essere aggiunti in fase acuta importanti supporti di terapia sostitutiva artificiale (membrane dialisi ad alto cut-off) in grado non solo di correggere le alterazioni metaboliche, ma anche di rimuovere una significativa quota di catene leggere; la associazione di terapia "medica" e "dialitica" può migliorare l'outcome a breve e lungo termine del rene e del paziente.

In una ottica plurispecialistica vengono infine discussi gli aspetti cronici della patologia compresa la ottimizzazione del trattamento sostitutivo artificiale a lungo termine che vede, tra le diverse opzioni, un percorso terapeutico che può portare anche al trapianto renale.

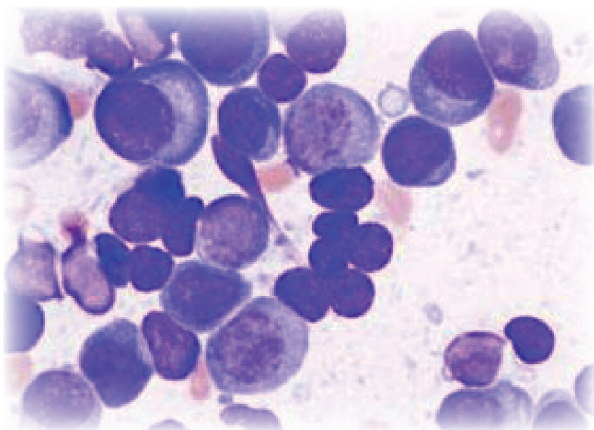

PROGRAMMA

- 13:45> **Registrazione dei Partecipanti**
- 14:00> **Apertura dei Lavori, salute delle autorità e introduzione al convegno**
- 14:30> **Il Mieloma Multiplo e l'Insufficienza renale: cosa è cambiato**
Giovanni Mosconi, Sonia Ronconi
- 15:00> **PRIMA SESSIONE**
Moderano: Pierpaolo Fattori, Francesco Lanza
- 15:00> **Mieloma e MGUS: patogenesi e fattori prognostici**
Claudia Cellini
- 15:20> **Approcci terapeutici: lo stato dell'arte**
Beatrice Zannetti
- 15:40> **Gestione delle complicanze cliniche**
Patrizia Tosi
- 16:00> **Coinvolgimento renale in corso di mieloma**
Sonia Pasquali
- 16:20> **Discussione**
- SECONDA SESSIONE**
Moderano: Marina Di Luca, Roberto Scarpioni
- 16:50> **Trattamento extracorporeo e mieloma. Nuove possibilità di intervento**
Enrico Fiaccadori
- 17:10> **Mieloma e trattamento dell'insufficienza renale a lungo termine**
Gabriele Donati
- 17:30> **TAVOLA ROTONDA**
Percorso gestionale dei pazienti con mieloma ed insufficienza renale
Andrea Buscaroli, Francesco Lanza, Giovanni Mosconi, Angelo Rigotti, Sonia Ronconi, Patrizia Tosi
- 18:30> **Discussione**
- 19:00> **Questionari di valutazione e gradimento ECM, Conclusione lavori**

Responsabili Scientifici del Congresso

Dr. Giovanni Mosconi, *Direttore UO Nefrologia e Dialisi, Ospedale Forlì, ASL Romagna, Forlì (FC)*
Dr.ssa Sonia Ronconi, *Responsabile SSD Ematologia, IRCCS Istituto Scientifico Romagnolo per lo Studio e la Cura dei Tumori (IRST), Meldola (FC)*

Faculty

Dr. Andrea Buscaroli, *Direttore, UO Nefrologia e Dialisi, Ospedale S. Maria delle Croci, Ravenna*

Dr.ssa Claudia Cellini, *Medico, UO Ematologia, Ospedale S. Maria delle Croci, Ravenna*

Dr. Marina Di Luca, *Direttore, UO Nefrologia e Dialisi, Ospedale San Salvatore, Pesaro*

Dr. Gabriele Donati, *Medico, UO Nefrologia, Dialisi e Trapianto, Ospedale S. Orsola-Malpighi, Bologna*

Dr. Pierpaolo Fattori, *Medico, IRCCS Istituto Scientifico Romagnolo per lo Studio e la Cura dei Tumori (IRST), Meldola (FC)*

Prof. Enrico Fiaccadori, *Professore associato di Nefrologia, U. Fisiopatologia dell'Insufficienza Renale Acuta e Cronica, Dipartimento di Medicina Clinica e Sperimentale, Università di Parma*

Dr. Francesco Lanza, *Direttore, UO Ematologia, Ospedale S. Maria delle Croci, Ravenna*

Dr. Giovanni Mosconi, *Direttore, UO Nefrologia e Dialisi, Ospedale Morgagni-Pierantoni, Forlì*

Dr.ssa Sonia Pasquali, *Direttore, UO Nefrologia e Dialisi, Arcispedale S. Maria, Reggio-Emilia*

Dr. Angelo Rigotti, *Direttore, UO Nefrologia e Dialisi, Ospedale degli Infermi, Rimini*

Dr.ssa Sonia Ronconi, *Responsabile SSD Ematologia, IRCCS Istituto Scientifico Romagnolo per lo Studio e la Cura dei Tumori (IRST), Meldola (FC)*

Dr. Roberto Scarpioni, *Direttore, UO Nefrologia e Dialisi, Ospedale Da Saliceto, Piacenza*

Dr.ssa Patrizia Tosi, *Direttore, UO Ematologia, Ospedale degli Infermi, Rimini*

Dr.ssa Beatrice Zannetti, *Medico, Istituto di Ematologia "Seragnoli", Università di Bologna*